Prozessübersicht zur Umsetzung des SGB VIII, §72a
im Sinne des Bundeskinderschutzgesetzes für die Abteilung 1.6 Jugend im Bistum Trier

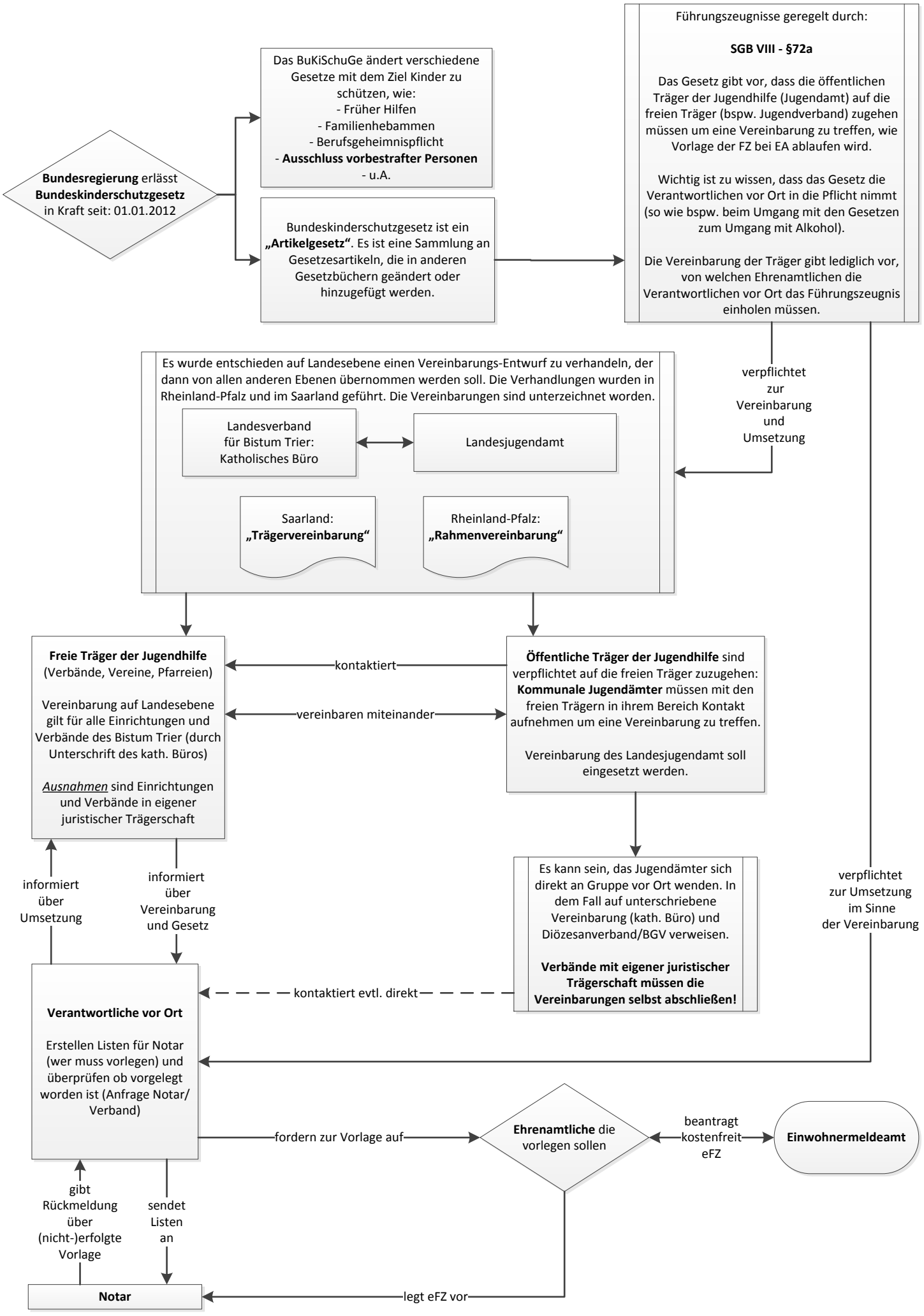

Erstellt von Rafael Stoll, BDKJ Trier (August 2014)
Weitere Infos und Materialien zur Umsetzung des Bundeskinderschutzgesetzes unter **www.bdkj-trier.de/praevention/bundeskinderschutzgesetz**